D4772 | 690.000€
Las Marinas -

Кол-во спален: 3
Ванные Комнаты: 2
Площадь строения: 142m2
Construido: 1982
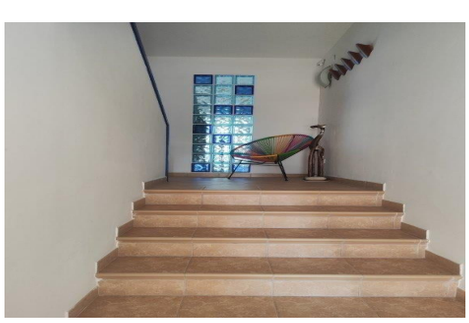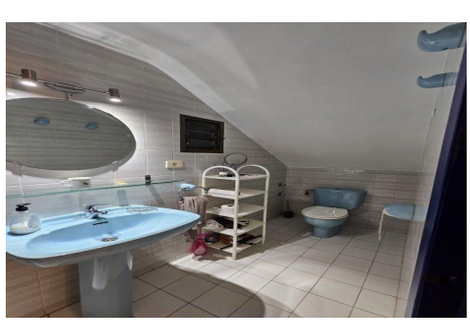
э