933 | 590.000€
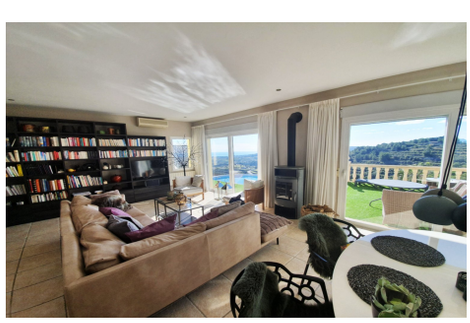
Кол-во спален: 5
Ванные Комнаты: 4
Площадь участка: 800 m2
Площадь строения: 275 m2
Construido: 2002