LL991 | 253.000€

Montgo -

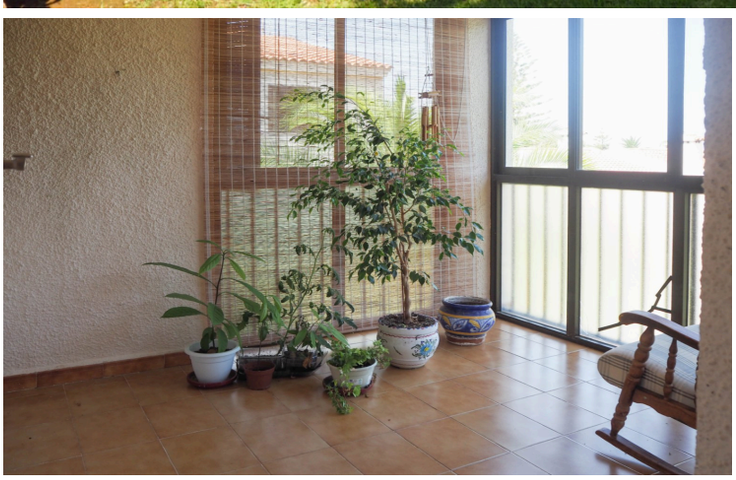

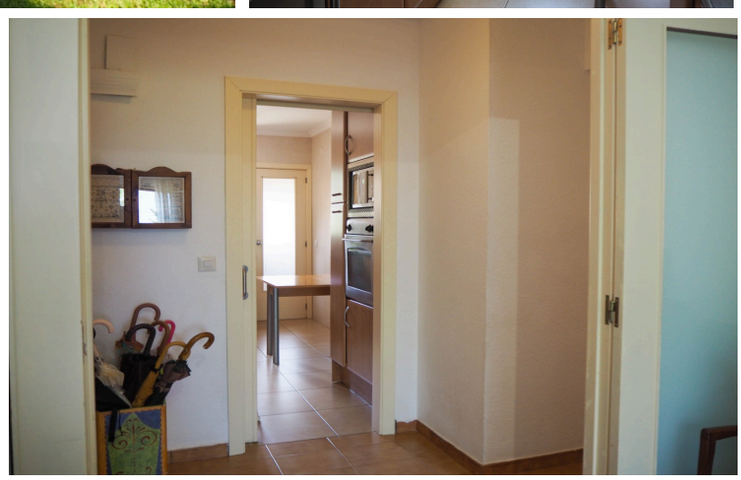

Кол-во спален: 4
Ванные Комнаты: 1
Площадь строения: 113m2
Construido: 1985

Когда вы цените спокойствие, близость к Дении и широкие зеленые насаждения, вы думаете о покупке такой квартиры .
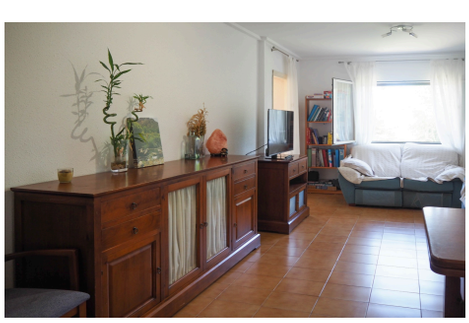
Продается квартира в Дении, район Кортихо, в шаге от центра, рядом со всеми видами предприятий и услуг. Супермаркеты, школы и т.д. Просторный, около 113 м², с 4 спальнями, 2 ванными комнатами, гостиной, отремонтированной кухней и 2 террасами. Главная терраса с выходом из гостиной и терраса для прачечной из кухни. Поскольку спокойствие и окружение имеют значение, он расположен в красивом, тихом районе и в урбанизации с большим количеством зелени, бассейном и общим садом. Хорошо ориентирован на юг и север, поэтому у в...